

Exposición | Ausstellung

Alexa Kröger

Esculturas | Skulpturen

Annerose Krebs

Pintura | Malerei

Inauguración | Vernissage:

Sábado 1. Septiembre, 17 horas

Samstag, 1. September, 17 Uhr

Domingo 2. Septiembre, 12 – 18 horas

Sonntag, 2. September, 12 – 18 Uhr

Las artistas estaran presentes durante la exposición.

Die Künstlerinnen sind anwesend.



Alexa Kröger & Annerose Krebs

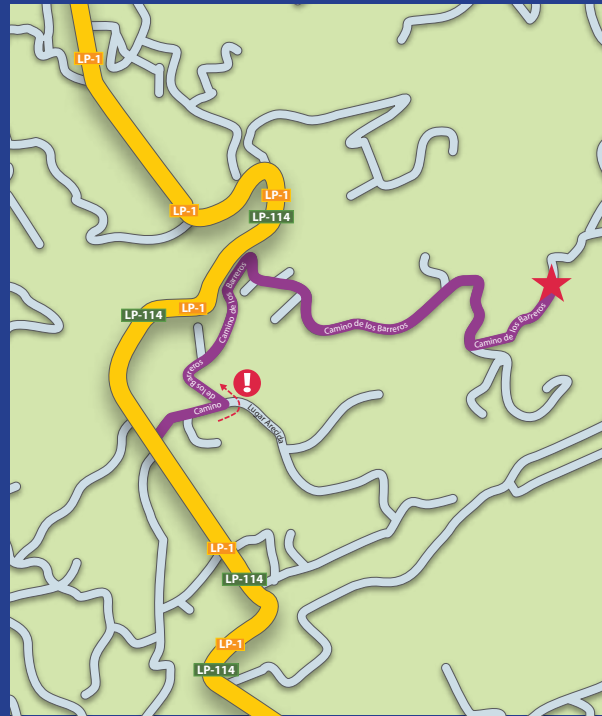

Entre el mirador El Time y el pueblo de Tijarafe gira in Arcida la calle Los Barreros hacia arriba. Dos hombres de hierro con un cartel exposición indican la dirección. Se toma la calle asfaltada arriba sin girar a calles que indican pista privada o pista sin salida. Después de 1.600 metros está el destino a izquierda de la calle detrás de 2 caminantes de hierro.

In der Mitte zwischen dem Aussichtspunkt El Time und dem Dorf Tijarafe biegt im Ortsteil Arcida die Calle Los Barreros nach oben ab. Zwei Blechmänner, die ein Schild „exposición“ tragen, weisen den Weg. Man folgt der geteerten Straße bergaufwärts, ohne in Straßen abzubiegen, die pista privada oder pista sin salida anzeigen. Nach 1.600 Metern liegt das Ziel links der Straße hinter zwei Wanderern aus Blech.

Galería de arte La Palma

Kunstraum La Palma

Camino Los Barreros 17

38780 Tijarafe/Arcida

T: +34 654 835 790

www.kunstraum-lapalma.es



Exposición | Ausstellung

Alexa Kröger

Esculturas | Skulpturen

Annerose Krebs

Pintura | Malerei



kunst

raum

la

palma

Galería de arte La Palma

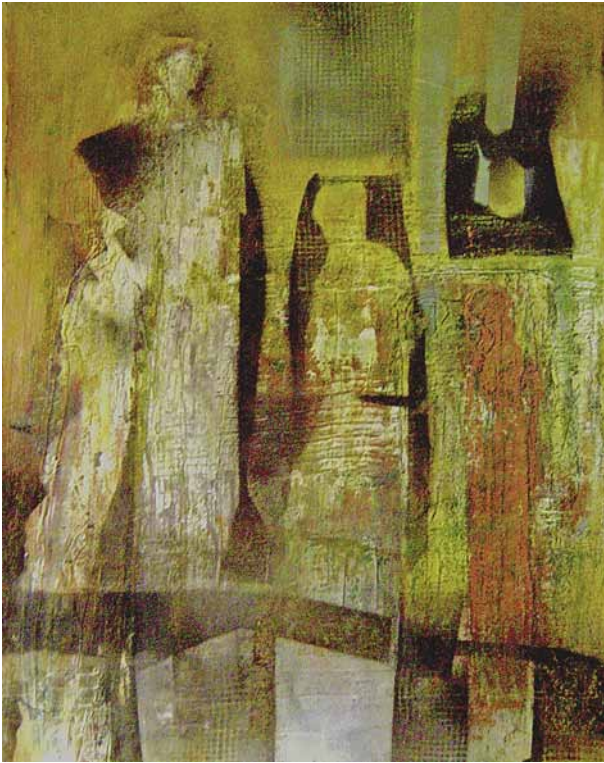

Annerose Krebs



Annerose Krebs



Annerose Krebs



Alexa Kröger



Alexa Kröger



Alexa Kröger